Louvado seja a Deus / Nun danket alle Gott (Flautas/Flöten)

Essas duas vozes, no original trompas, podem ser duas flautas doces, soprano e contralto.

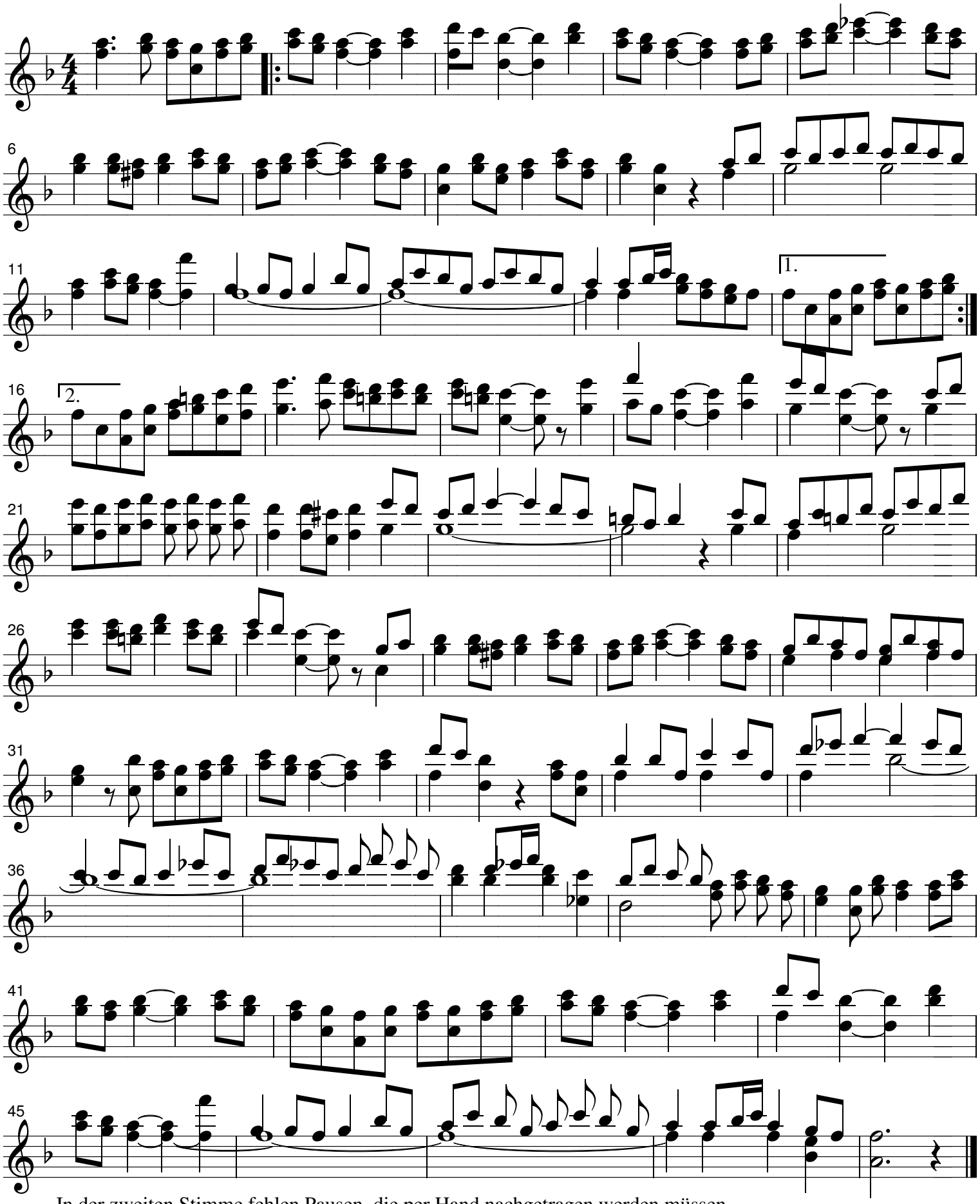

In der zweiten Stimme fehlen Pausen, die per Hand nachgetragen werden müssen.

Na segunda voz faltam pausas, que têm que ser ajuntadas à mão.